

Análisis retrospectivo de La población atendida en el Servicio de Prótesis Buco Maxilo Facial de La Facultad de Odontología de La UDELAR de 1980 a 2007”.

Presentación realizada por La Dra. Fumero, en el último ENCUENTRO INTERNACIONAL DE REHABILITACIÓN DE LA CARA Y PRÓTESIS BUCO MAXILO FACIAL, realizado del 10 al 13 de Junio del presente año en La Habana, Cuba.

El presente trabajo debió ser adaptado de su formato original (Microsoft PowerPoint) para hacerlo compatible con la edición web de este sitio. Dr. C. Cabrera, editor.



**“ Análisis retrospectivo de la población
atendida en el Servicio de Prótesis Buco
Maxilo Facial de la Facultad de Odontología
de la UDELAR de 1980 a 2007”**

Prof.Adj. Dra Myriam Fumero.

Asist. Social Raquel Pastorino.

COLABORARON : Dr. Carlos Cabrera.

Asist. Dental Mónica González.

Montevideo - URUGUAY - 10 a 13 de junio 2008

Trabajo realizado por:

**Equipo del Servicio de la Facultad.
Facultad de Ciencias Sociales.
Licenciadas del trabajo Social.**

Descripción del Espacio:

**ÚNICO Centro Universitario
en todo el País que confecciona
Prótesis a MUTILADOS
OROFACIALES y su
REHABILITACIÓN.
También imparte
DOCENCIA de grado y pos
grado ;e INVESTIGACIÓN.**

**El trabajo se realiza en forma articulada entre los
Profesionales del Servicio y de los diferentes Centros
de salud públicos y privados.**

La motivación e interés de esta evaluación, es la necesidad de una IDENTIDAD, identificar lo producido y analizarlo.



Son recibidos como un juicio de un extraño

Auto evaluaciones participativas

La finalidad de la evaluación es la
UTILIDAD



**ACTORES
PROTAGONISTAS**

La evaluación se apoya en **TECNICAS** e **INSTRUMENTOS DE TRABAJO**, pone en juego



**VALORES y
ACTITUDES** de
los sujetos



IDEAL para que se
produzcan cambios

Técnicas



Valores



Actitud de cambio

Objetivos :

- Conocer la procedencia de los pacientes atendidos.
- Conocer la distribución por sexo, edad ,estado civil.
- Conocer el nivel de instrucción y situación laboral de los pacientes.
- Conocer la etiología de la afección presentada por los pacientes .
- Conocer el tipo y número de prótesis solicitada.
- Conocer las características de los controles (número y frecuencia) de los pacientes ya atendidos.

El servicio cuenta con registros permanentes y actualizados de la población atendida , por ello fue posible elaborar este trabajo.

DISEÑO METODOLÓGICO

1. Tipo de Estudio

Es un estudio descriptivo, retrospectivo y longitudinal, referente a los pacientes que consultaron por solicitud de prótesis B.M.F en el Servicio en el período comprendido 1980 - 2007

2. Universo y Muestra

El universo es la población registrada en el período antes mencionada. No se trabajó con muestras .

3. Variables y sus definiciones operacionales

El sexo.

La procedencia de acuerdo a los departamentos del Uruguay.

El estado civil.

El nivel de instrucción.

La situación laboral.

Categorías establecidas para el pago de los ticket de atención:

- A) PAGO TOTAL
- B) PAGO PARCIAL
- C) PAGO MÍNIMO
- SIN COSTO
- D) CONVENIOS

Distribución según la etiología : 1) ONCOLÓGICOS .

2)TRAUMÁTICOS.

3)CONGÉNITOS.

4) OTRA ETIOLOGÍA.

4. FUENTES

Las fuentes son primarias ,directamente de las Historias Clínicas

RESULTADOS y ANÁLISIS

PRESENTACIÓN DE DATOS

Ingreso de pacientes por año en el Servicio .

Período 1980-2007

Año	Frec.Abs
1980	7
1981	23
1982	29
1983	34
1984	34
1985	37
1986	42
1987	46
1988	70
1989	52
1990	52
1991	45
1992	31
1993	41
1994	41
1995	34
1996	45
1997	38
1998	43
1999	66

Año	Frec.Abs
2000	74
2001	94
2002	78
2003	77
2004	82
2005	75
2006	91
2007	75

TABLA 1

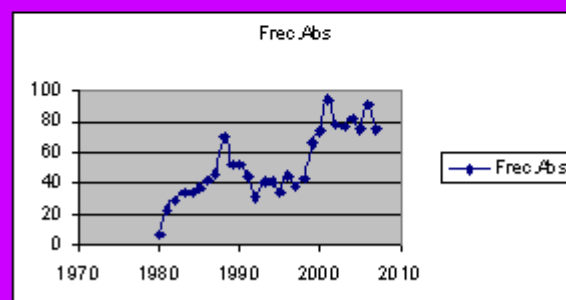

Procedencia de los Pacientes ingresados . Período 1980-2007

Montevideo	777
Interior	659

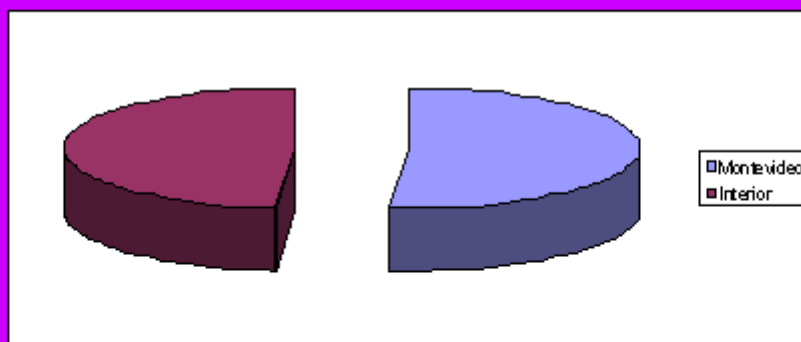

DISTRIBUCIÓN ETARIA DE LA POBLACIÓN

Edad (años)	Porcentaje
Menores 1	1.0
1 a 10	9.7
11 a 20	11.0
21 a 40	23.4
41 a 60	28.9
61 a 80	23.7
Mayores a 80	2.4

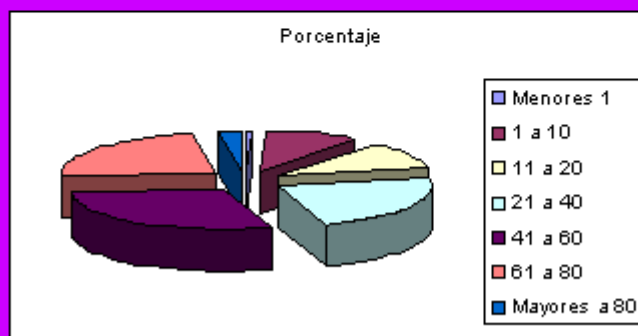

DISTRIBUCIÓN DE LA POBLACIÓN POR SEXO

Sexo	Porcentaje
Femenino	44.1
Masculino	55.9

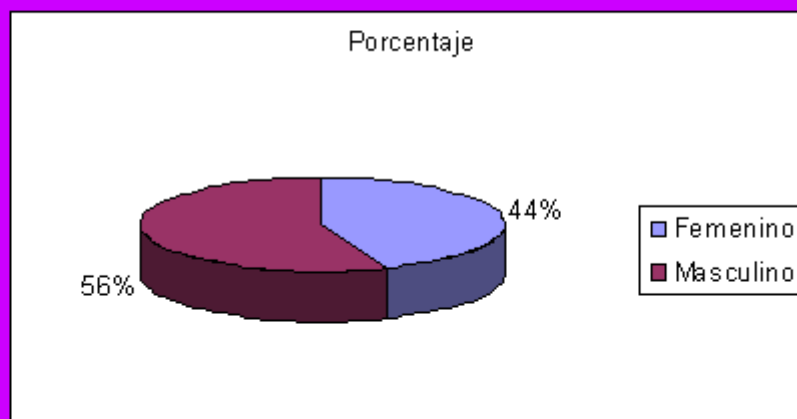

ESTADO CIVIL DE LA POBLACIÓN AL INGRESO

Estado civil	Porcentaje
Solteros	38.48
Casados	37.94
Viudos	10.37
Divorciados	10.49

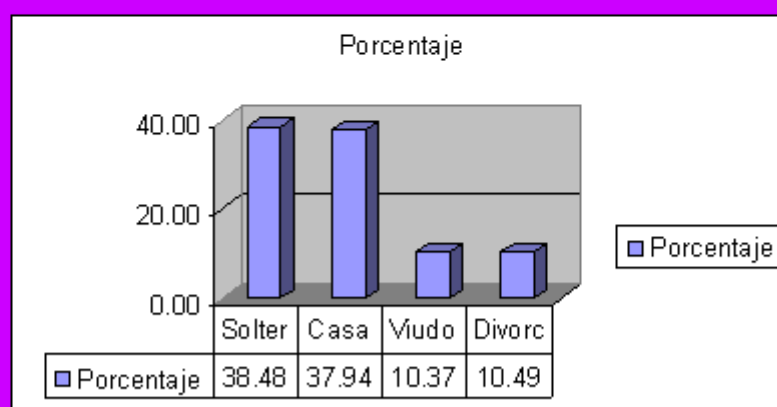

NIVEL DE INSTRUCCIÓN

Nivel de instrucción	Porcentaje
(AN)Analfabeto	2.00
(NP)Nivel primaria	50.00
(NS)Nivel secundaria	46.00
(NT)Nivel terciario completo	6.00
(D) Desconocido	0.44

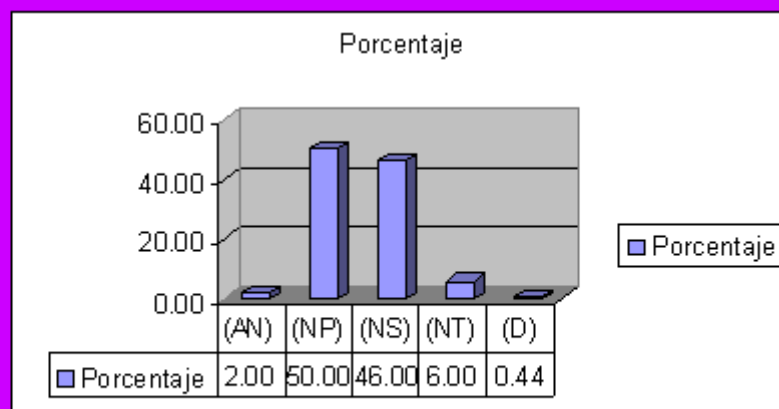

SITUACIÓN LABORAL DE LA POBLACIÓN ESTUDIADA

Situación laboral	Porcentaje
Trab.estable	36.48
Jubilados o Pensionistas	25.95
Desocupados	11.77
Menores de edad y estud.	12.69
Labores-ama de casa	4.56
Sin datos	8.54

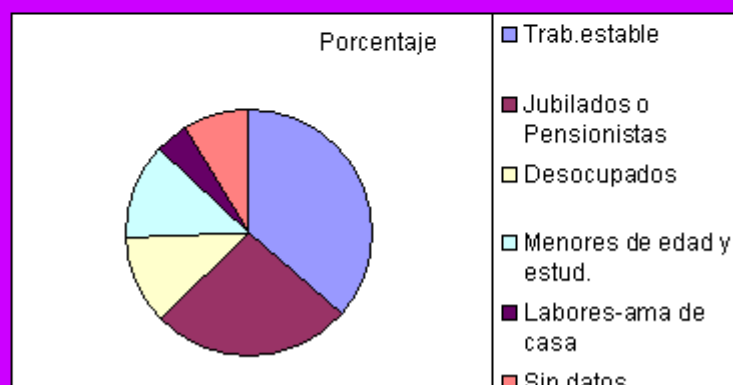

CATEGORÍA DE PAGOS DE TICKET

Categoría	Porcentaje
A	40.47
B	40.29
C	12.34
SC	5.81
CONV	1.09

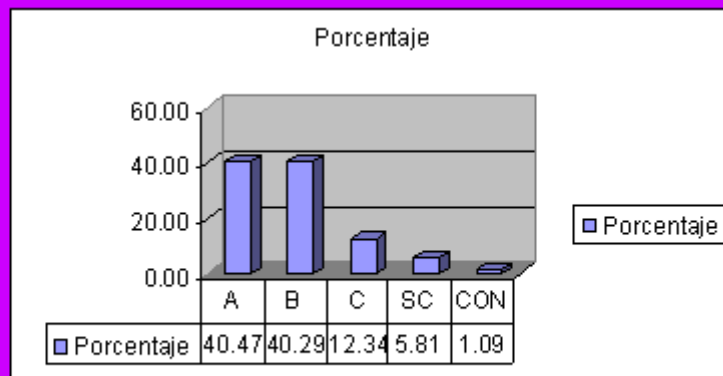

SEGÚN SU ETIOLOGÍA

Etiología	Porcentaje
(O) Oncológica	39.94
(T) Traumática	35.65
(C) Congénita	13.54
(OE) Otras enfermedades	10.87

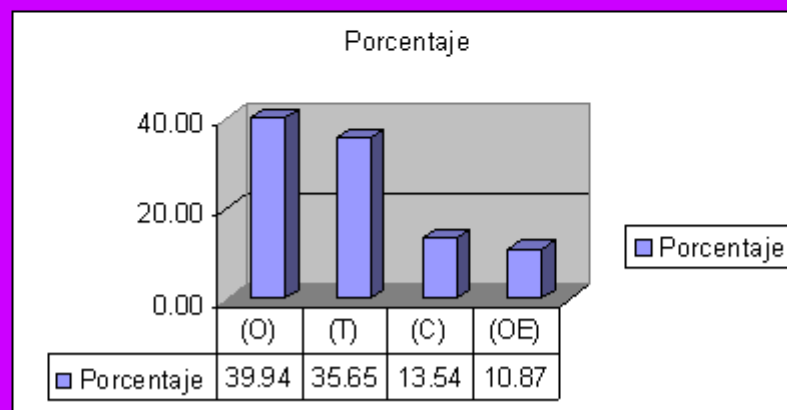

Tipos de Prótesis

Prótesis en Boca	365
Prótesis de Cara	899
Prótesis Internas	314
Prótesis de Extremidades	65
Otras	43
	1686

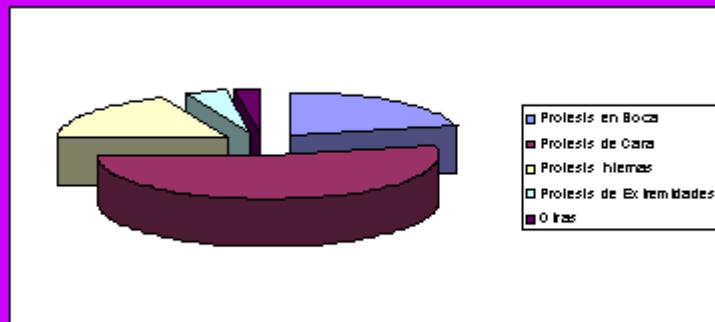

1) PRÓTESIS EN BOCA

OBTURADORICIS :

PARCIALES (114)

COMPLETAS (132)

PLACA de EMERGENCIA (84)

LENGUA :

(18)

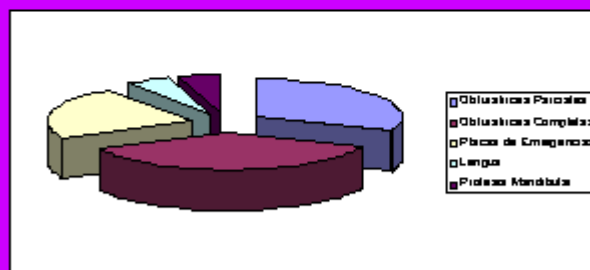

PRÓTESIS MANDIBULAR :

(17)

II) PRÓTESIS EN CARA

•OCULAR (787)

•OCULO PALPEBRAL (26)

•NASAL (33)

•FACIAL EXTENSA (14)

•AURICULAR (35)

•NASOYUGAL (4)

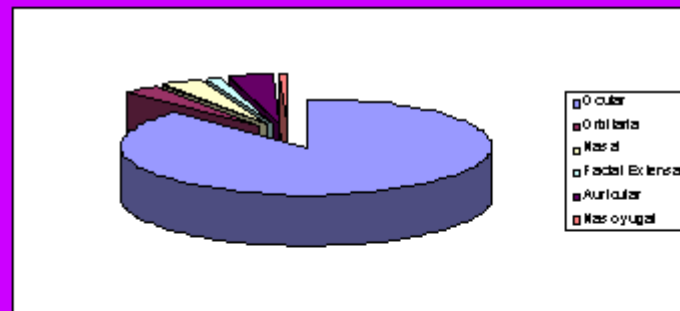

III) PRÓTESIS INTERNAS

•Auricular Interna (13)

•Pectoral (2)

•Relleno facial (28)

•Prótesis articulares (245)

•Malar (8)

•Piso de órbita (4)

•Testículo (5)

•Calota Craneana (6)

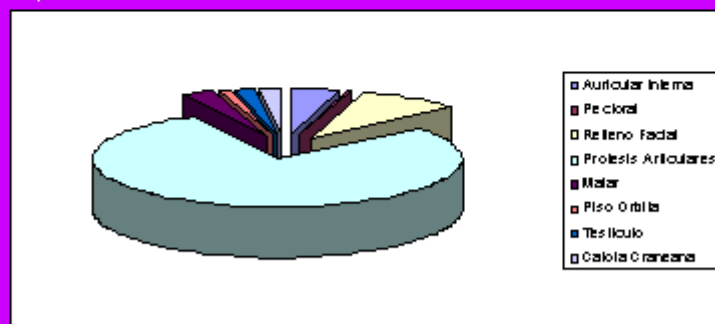

IV) Prótesis de Extremidades

- Mano (14)
- Dedos de Pie (5)
- Dedos de Mano (37)
- Parches de pierna (8)

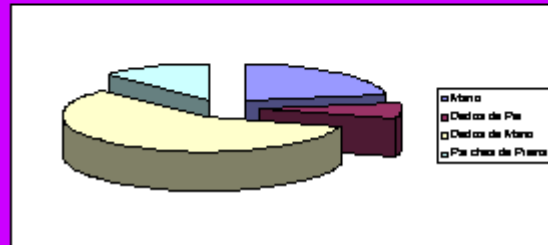

V) OTRAS

- Prótesis de pezón (1)
- Prótesis de mama (42)